



## ΤΑ ΝΕΑ ΤΟΥ ΣΥΝΕΤΑΙΡΙΣΜΟΥ ΠΡΟΣΩΠΙΚΟΥ ΟΤΕ

ΕΦΗΜΕΡΙΔΑ ΤΟΥ ΠΡΟΜΗΘΕΥΤΙΚΟΥ ΣΥΝΕΤΑΙΡΙΣΜΟΥ ΠΡΟΣΩΠΙΚΟΥ ΟΤΕ



Ηλεκτρονική Εφημερίδα  
Αχιλλέα Παράσχου 145 Τ.Κ 11475 – Τηλ: 210 8821800 – Email: [synprote@gmail.com](mailto:synprote@gmail.com) Site: [www.synote.gr](http://www.synote.gr)

1

Έτος 01 - Αριθμ. Φύλλου 001 - Δεκέμβριος 2023

### ΙΣΤΟΡΙΚΑ

Το 1952 , είναι η χρονιά που μία ομάδα συναδέλφων μας αποφασίζει με όλες τις νόμιμες διαδικασίες να ιδρύσει πρωτοποριακά για την εποχή , για όφελος των εργαζομένων και συνταξιούχων , του ΠΡΟΜΗΘΕΥΤΙΚΟΥ και ΚΑΤΑΝΑΛΩΤΙΚΟΥ ΣΥΝΕΤΑΙΡΙΣΜΟΥ ΠΡΟΣΩΠΙΚΟΥ ΟΤΕ ο οποίος λειτουργεί ανελλιπώς μέχρι σήμερα , δηλαδή 71 χρόνια.

Σκοπός του Συνεταιρισμού η προσφορά αγαθών και υπηρεσιών προς τα μέλη του με χαμηλό κόστος , υψηλής ποιότητας υπηρεσίες και φυσικά πολλές άτοκες δόσεις.

## ΟΡΓΑΝΑ ΔΙΟΙΚΗΣΗΣ

### ΔΙΟΙΚΗΤΙΚΟ ΣΥΜΒΟΥΛΙΟ

|                                      |                                       |
|--------------------------------------|---------------------------------------|
| <b>Αρνης Γεώργιος</b>                | <b>Πρόεδρος</b>                       |
| <b>Μαργέτης Αθανάσιος</b>            | <b>Αντιπρόεδρος</b>                   |
| <b>Μπούρχας Θεόδωρος</b>             | <b>Γενικός Γραμματέας</b>             |
| <b>Χριστοφιλόπουλος Κωνσταντίνος</b> | <b>Ταμίας</b>                         |
| <b>Λάμπρου Βασίλειος</b>             | <b>Γραμματέας Δημοσίων Σχέσεων</b>    |
| <b>Κανελλόπουλος Γεώργιος</b>        | <b>Οργανωτικός Γραμματέας</b>         |
| <b>Καλλιανιώτης Ιωάννης</b>          | <b>Αναπληρωτής Γενικός Γραμματέας</b> |

### ΕΠΟΠΤΙΚΟ ΣΥΜΒΟΥΛΙΟ

|                           |                           |
|---------------------------|---------------------------|
| <b>Κλώσσα Μαρία</b>       | <b>Πρόεδρος</b>           |
| <b>Τομαής Γεώργιος</b>    | <b>Αντιπρόεδρος</b>       |
| <b>Νέστορας Στυλιανός</b> | <b>Γενικός Γραμματέας</b> |
| <b>Δημητρίου Νικόλαος</b> | <b>Μέλος</b>              |
| <b>Μανούσος Αντώνιος</b>  | <b>Μέλος</b>              |



**Σας ευχόμαστε ολόψυχα**

**ΧΡΟΝΙΑ ΠΟΛΛΑ  
ΚΑΛΗ ΧΡΟΝΙΑ**



**Για το Δ.Σ.**

**Ο Ο**

**Πρόεδρος Γ. Αρνήs**      **Γ. Γ ραμματέας Θ. Μπούρχας**

### Λίγα λόγια από τον Πρόεδρο Γεώργιο Αρνή



Μετά από μισό αιώνα και πλέον παρουσίας του Συνεταιρισμού μας στο χώρο της προσφοράς προς τους Συναδέλφους μας Εργαζομένους και Συνταξιούχους σας γνωρίζω ότι η Νέα Διοίκηση από την πρώτη στιγμή έχει στρέψει το ενδιαφέρον της στην αναβάθμιση της ποιότητας των υπηρεσιών που παρέχει ο Συνεταιρισμός στα μέλη μας και τις οικογένειές τους , δίνοντας τους την δυνατότητα να κάνουν τις αγορές τους σε πολλές άτοκες δόσεις.

Είναι μία δέσμευση απέναντί σας την οποία θα τηρήσουμε στο ακέραιο.

Η Δύναμη μας είστε εσείς ώστε να πετύχουμε πολύ περισσότερα για όλους.

### Λίγα λόγια από τον Αντιπρόεδρο Αθανάσιο Μαργέτη



Συναδέλφισσες και Συνάδελφοι, με γνώμονα το όφελος των εργαζομένων και συνταξιούχων του Ο.Τ.Ε συνεχίζουμε την λειτουργία του ΠΡΟΜΗΘΕΥΤΙΚΟΥ ΣΥΝΕΤΑΙΡΙΣΜΟΥ ΠΡΟΣΩΠΙΚΟΥ Ο.Τ.Ε , που ιδρύθηκε το 1952 για την βελτίωση της ποιότητας ζωής των συναδέλφων μελών μας , προσφέροντας ποιοτικά προϊόντα από αξιόπιστες εταιρίες και καταστήματα . Σας καλούμε να γίνεται μέλη του Συνεταιρισμού.

## Λίγα λόγια από τον Γ. Γραμματέα Θεόδωρο Μπούρχα

4

Συνάδελφοι και Συναδέλφισσες από την θέση του Γ. Γραμματέα θα ήθελα να σας διαβεβαιώσω κάνουμε ότι είναι δυνατόν με στοχευμένες παρεμβάσεις και ενέργειες να προσφέρουμε σε όλα τα μέλη και τις οικογένειές μας ποιοτικές υπηρεσίες, νέα προϊόντα με χαμηλό κόστος και πολλές άτοκες δόσεις που θα κάνουν την καθημερινότητά μας καλύτερη.

Να γνωρίζεται ότι σκοπός μας είναι στο άμεσο μέλλον με ενέργειες που γίνονται από το Διοικητικό Συμβούλιο να κάνουμε νέες συμφωνίες με εταιρείες Πανελλαδικά που θα φέρουν περισσότερους Συναδέλφους στην Οικογένεια του Συνεταιρισμού ΟΤΕ.

## Λίγα λόγια από τον Γραμματέα Οικονομικού Κωνσταντίνο Χριστοφίλοπουλο

Ο Προμηθευτικός Συνεταιρισμός Προσωπικού ΟΤΕ είναι μια ανεξάρτητη οικονομική οντότητα που δημιουργήθηκε από τους εργαζόμενους του ΟΤΕ. Αποτελείται από μέλη που είναι εργαζόμενοι και συνταξιούχοι του ΟΤΕ και σκοπό έχει, την παροχή υπηρεσιών, όπως αγορά αγαθών, παροχή υγειονομικής περίθαλψης και παροχή υπηρεσιών κοινωφελούς χαρακτήρα.

. Το μεγάλο πλεονέκτημα είναι ότι οι συνεταίροι-μέλη προμηθεύονται τα είδη και τις υπηρεσίες που επιθυμούν χωρίς την χρήση πιστωτικών καρτών και χωρίς άμεση καταβολή μετρητών, δεδομένου ότι η αποπληρωμή γίνεται μέσω μισθοδοσίας η σύνταξης σε άτοκες μηνιαίες δόσεις.

Θα ήθελα να καλέσω τους συναδέλφους που δεν είναι μέλη να εγγραφούν και να αξιοποιήσουν τις δυνατότητες που τους παρέχει, αφού μόνο όφελος για τους ίδιους και τις οικογένειές τους θα έχουν.



# ΥΠΗΡΕΣΙΕΣ ΑΠΟ ΤΟΝ ΣΥΝΕΤΑΙΡΙΣΜΟ ΠΑΝΕΛΛΑΔΙΚΑ

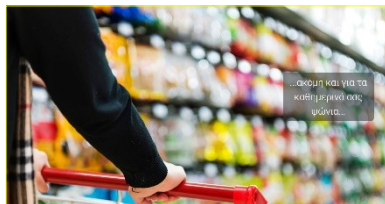

## ΕΞΥΠΝΕΣ ΑΓΟΡΕΣ ΠΑΝΕΛΛΑΔΙΚΑ



5

### 455 ΚΑΤΑΣΤΗΜΑΤΑ σε όλη την ΕΛΛΑΔΑ

Κάνουμε τις αγορές μας , σε 5 άτοκες δόσεις , ( κουπόνια από τον Συνεταιρισμό )

Πληροφορίες : από τα γραφεία του Συνεταιρισμού 210 8821800



### 13 ΚΑΤΑΣΤΗΜΑΤΑ σε όλη την ΕΛΛΑΔΑ

Κάνουμε τις αγορές μας , σε 5 άτοκες δόσεις , ( κουπόνια από τον Συνεταιρισμό )

Πληροφορίες : από τα γραφεία του Συνεταιρισμού 210 8821800



### 40 ΚΑΤΑΣΤΗΜΑΤΑ στην ΚΡΗΤΗ

Κάνουμε τις αγορές μας , σε 5 άτοκες δόσεις , ( κουπόνια από τον Συνεταιρισμό )

Πληροφορίες : από τα γραφεία του Συνεταιρισμού 210 8821800



## ΥΠΗΡΕΣΙΕΣ ΑΠΟ ΤΟΝ ΣΥΝΕΤΑΙΡΙΣΜΟ ΠΑΝΕΛΛΑΔΙΚΑ

6



Στην Αθήνα αλλά & Πανελλαδικά  
Κάνουμε τις αγορές μας  
Σε 5 άτοκες δόσεις.

**Πληροφορίες : από τα γραφεία του Συνεταιρισμού 210 8821800**



Στην Αθήνα αλλά & Πανελλαδικά  
Κάνουμε τις αγορές μας  
Σε 5 άτοκες δόσεις (Την περίοδο των εκπτώσεων οι δόσεις είναι: 3)

**Πληροφορίες : από τα γραφεία του Συνεταιρισμού 210 8821800**

**ΔΙΑΚΟΠΕΣ ΣΕ ΞΕΝΟΔΟΧΕΙΑ  
ΣΕ ΟΛΗ ΤΗΝ ΕΛΛΑΔΑ  
ΟΛΟ ΤΟ ΧΡΟΝΟ**



**ΚΑΛΟΚΑΙΡΙ**



**ΧΕΙΜΩΝΑ**

**Ekdromi.gr**  
Οι μεγαλύτερες προσφορές Ξενοδοχείων!  
[www.ekdromi.gr](http://www.ekdromi.gr)

### **Παροχή Υπηρεσιών διαμονής σε Ξενοδοχεία Πανελλαδικά**

για τα Μέλη μας και τις Οικογένειες τους, καθ' όλη την διάρκεια του έτους.

Σας επισημαίνουμε ότι οι τιμές είναι ιδιαίτερα ανταγωνιστικές και ότι το κόστος του κάθε πακέτου θα καταβάλλεται μέσω του Συνεταιρισμού σε **3 ισόποσες άτοκες δόσεις**.

Οι ενδιαφερόμενοι θα μπορούν να λαμβάνουν πληροφορίες για τα Ξενοδοχεία καθώς για το διάστημα που επιθυμούν στην ιστοσελίδα [www.ekdromi.gr](http://www.ekdromi.gr).

Στην συνέχεια θα επικοινωνούν με την γραμμή εξυπηρέτησης στο **τηλέφωνο 210 3007785** όπου θα επιβεβαιώνουν την διαθεσιμότητα και ότι επιπλέον πληροφορία χρειάζονται.

**Πληροφορίες : από τα γραφεία του Συνεταιρισμού 210 8821800**





Πληροφορίες για Ασφάλιση Κατοικίας

Συμμετοχή σε Προγράμματα Ασφάλισης Κατοικίας για :

α) ΘΥΕΛΛΑ β) ΚΑΤΑΙΓΙΔΑ γ) ΠΛΥΜΜΥΡΑ δ) ΠΥΡΚΑΓΙΑ ε) ΣΕΙΣΜΟ



Τα Παραπάνω Προγράμματα προσφέρονται μέσω του  
ΠΡΟΜΗΘΕΥΤΙΚΟΥ ΣΥΝΕΤΑΙΡΙΣΜΟΥ ΟΤΕ  
σε όλους τους Συνταξιούχους μέλη μας σε όλη την Ελλάδα,  
σε ανταγωνιστικές τιμές,  
Εξασφαλίζοντας την ΕΚΠΤΩΣΗ 10% στον ΕΝΦΙΑ ,  
σε τέσσερις ( 4 ) ισόποσες άτοκες δόσεις.

Πληροφορίες : στα τηλέφωνα 210 9227703 - 04



**ΠΡΟΓΡΑΜΜΑΤΑ ΥΓΕΙΑΣ**



## **ΟΜΑΔΙΚΗ ΝΟΣΟΚΟΜΕΙΑΚΗ ΑΣΦΑΛΕΙΑ ΓΙΑ ΟΛΗ ΤΗΝ ΟΙΚΟΓΕΝΕΙΑ ΣΕ ΟΛΗ ΤΗΝ ΕΛΛΑΔΑ**

Το πρόγραμμα απευθύνεται μέσω του Συνεταιρισμού ΟΤΕ σε όλους τους Συνταξιούχους Συναδέλφους μας και στις Οικογένειες τους, μέσω ισχυρών Ονομάτων στην Ελληνική Ασφαλιστική Αγορά. Συμμετέχουν στα προγράμματα 5 Συνεταιρισμοί του ΔΗΜΟΣΙΟΥ & ΕΥΡΥΤΕΡΟΥ ΔΗΜΟΣΙΟΥ ΤΟΜΕΑ, δίνοντας στα μέλη του προγράμματος Ποιοτική Νοσοκομειακή Περίθαλψη σε όλη την Ελλάδα, σε προσιτές τιμές και 12 άτοκες δόσεις.

## **ΝΕΑ ΠΛΗΡΗ ΣΥΝΔΙΑΣΤΙΚΑ ΝΟΣΟΚΟΜΕΙΑΚΑ ΠΡΟΓΡΑΜΜΑΤΑ ΥΓΕΙΑΣ**

α) Συμμετοχή στο ισχύον **ΟΜΑΔΙΚΟ ΝΟΣΟΚΟΜΕΙΑΚΟ ΑΣΦΑΛΙΣΤΗΡΙΟ – 4906**

β) **Ατομικά Νοσοκομειακά Προγράμματα**

γ) **Συνδυασμός για 100% Κάλυψη ΟΜΑΔΙΚΟΥ + ΑΤΟΜΙΚΟΥ Νοσοκομειακού Προγράμματος**

Ποιοτικές Υπηρεσίες στα μέλη μας σε όλη την Ελλάδα, σε προσιτές τιμές και 12 άτοκες δόσεις.

Οι ενδιαφερόμενοι μπορούν να παίρνουν πληροφορίες από τα γραφεία του Συνεταιρισμού 210 8821800

**Πληροφορίες : από την εταιρεία 210 9227703 - 04**

**Κάνουμε Ένα Δώρο Ζωής**

**Για τον Εαυτό μας, την Σύζυγο, τα Παιδιά και τα Εγγόνια μας.**

**Σε Όλους αυτούς που Αγαπάμε και Νοιαζόμαστε.**



ΕΞΥΠΝΕΣ ΑΓΟΡΕΣ ΠΑΝΕΛΛΑΔΙΚΑ

350 καταστήματα Πανελλαδικα

10

### ΝΕΕΣ ΥΠΗΡΕΣΙΕΣ

**ΗΛΕΚΤΡΙΚΑ ΕΙΔΗ - ΑΛΥΣΙΔΑ 350 ΚΑΤΑΣΤΗΜΑΤΩΝ ΣΕ ΟΛΗ ΤΗΝ ΕΛΛΑΔΑ**  
με προσφορές σε απίθανες τιμές.

Είμαστε στην ευχάριστη θέση να σας ανακοινώσουμε ακόμη μία **ΝΕΑ** συνεργασία με την Εταιρεία **EURONICS Α.Ε** σε **ΠΡΟΙΟΝΤΑ – ΥΠΗΡΕΣΙΕΣ**.

**Σας επισημαίνουμε** ότι οι τιμές των προϊόντων είναι ιδιαίτερα ανταγωνιστικές, προσφέροντας τα προϊόντα μέσω του **ΠΡΟΜΗΘΕΥΤΙΚΟΥ & ΚΑΤΑΝΑΛΩΤΙΚΟΥ ΣΥΝΕΤΑΙΡΙΣΜΟΥ ΠΡΟΣΩΠΙΚΟΥ ΟΤΕ** σε ΟΚΤΩ ( 8 ) ισόποσες άτοκες δόσεις.

**Δωρεάν μεταφορά** Άμεσα και αξιόπιστα, σε όλη την Ελλάδα!

**Εγγυημένες αγορές** Προϊόντα με πλήρη εργοστασιακή εγγύηση από όλες τις ελληνικές αντιπροσωπείες.

**Πληροφορίες : για Διατακτικές από τα γραφεία του Συνεταιρισμού 210 8821800**

## ΥΠΗΡΕΣΙΕΣ ΑΠΟ ΤΟΝ ΣΥΝΕΤΑΙΡΙΣΜΟ ΣΤΟ ΝΟΜΟ ΑΤΤΙΚΗΣ

11



### ΠΡΟΣΦΟΡΕΣ ΥΓΕΙΑΣ ΓΙΑ ΤΑ ΜΕΛΗ και ΤΙΣ ΟΙΚΟΓΕΝΕΙΕΣ ΤΟΥΣ

Αγαπητέ Συνάδελφε – Συναδέλφισσα συνεχίζοντας **να είμαστε δίπλα σας** είμαστε στην ευχάριστη θέση να σας ανακοινώσουμε τις **νέες Προνομιακές Προσφορές** προς τα μέλη του Προμηθευτικού & Καταναλωτικού Συνεταιρισμού Προσωπικού ΟΤΕ δίνοντας την δυνατότητα **Προνομιακών Εξετάσεων** σε ειδικές τιμές προσφοράς με **δωρεάν** συνταγογράφηση στο Πολυιατρείο του MEDI FAMILY ATHENS.

**ΝΑ ΕΧΕΤΕ και ΝΑ ΕΧΟΥΜΕ ΟΛΟΙ ΥΓΕΙΑ**

### ΠΛΗΡΟΦΟΡΙΕΣ από το Site: [synote.gr](http://synote.gr) , στην ενότητα ΕΠΙΧΕΙΡΗΣΕΙΣ

ΟΠΤΙΚΑ : 60 ΚΑΤΑΣΤΗΜΑΤΑ ΣΤΟ ΝΟΜΟ ΑΤΤΙΚΗΣ , από 3 έως 10 άτοκες δόσεις.



### ΠΛΗΡΟΦΟΡΙΕΣ από το Site: [synote.gr](http://synote.gr) , στην ενότητα ΕΠΙΧΕΙΡΗΣΕΙΣ

ΚΟΣΜΗΜΑΤΑ – ΩΡΟΛΟΓΙΑ ΣΤΟ ΝΟΜΟ ΑΤΤΙΚΗΣ , από 3 έως 12 άτοκες δόσεις.



### ΠΛΗΡΟΦΟΡΙΕΣ από το Site: [synote.gr](http://synote.gr) , στην ενότητα ΕΠΙΧΕΙΡΗΣΕΙΣ

ΥΠΟΔΗΜΑΤΑ ΣΤΟ ΝΟΜΟ ΑΤΤΙΚΗΣ , από 4 έως 5 άτοκες δόσεις.



# ΥΠΗΡΕΣΙΕΣ ΑΠΟ ΤΟΝ ΣΥΝΕΤΑΙΡΙΣΜΟ ΣΤΟ ΝΟΜΟ ΑΤΤΙΚΗΣ

12

ΑΞΕΣΟΥΑΡ ΕΛΑΣΤΙΚΑ – ΑΝΤΑΛΛΑΚΤΙΚΑ ΣΤΟ ΝΟΜΟ ΑΤΤΙΚΗΣ , από 4 έως 10 άτοκες δόσεις.

**ΠΛΗΡΟΦΟΡΙΕΣ από το Site: [synote.gr](http://synote.gr) , στην ενότητα ΕΠΙΧΕΙΡΗΣΕΙΣ  
ΑΥΤΟΚΙΝΗΤΟ - ΥΠΗΡΕΣΙΕΣ**

**ΠΛΗΡΟΦΟΡΙΕΣ από το Site: [synote.gr](http://synote.gr) , στην ενότητα ΕΠΙΧΕΙΡΗΣΕΙΣ  
ΕΝΔΥΣΗ - ΥΠΟΔΗΣΗ - ΚΟΣΜΗΜΑ - ΥΠΗΡΕΣΙΕΣ**

**ΠΛΗΡΟΦΟΡΙΕΣ από το Site: [synote.gr](http://synote.gr) , στην ενότητα ΕΠΙΧΕΙΡΗΣΕΙΣ  
ΣΠΙΤΙ - ΤΡΟΦΙΜΑ - ΕΞΟΠΛΙΣΜΟΣ - ΥΠΗΡΕΣΙΕΣ**

**ΠΛΗΡΟΦΟΡΙΕΣ από το Site: [synote.gr](http://synote.gr) , στην ενότητα ΕΠΙΧΕΙΡΗΣΕΙΣ  
ΠΟΛΥΚΑΤΑΣΤΗΜΑΤΑ**

**ΠΛΗΡΟΦΟΡΙΕΣ από το Site: [synote.gr](http://synote.gr) , στην ενότητα ΕΠΙΧΕΙΡΗΣΕΙΣ  
ΥΓΕΙΑ - ΥΠΗΡΕΣΙΕΣ**

**BACACOS – ΦΑΡΜΑΚΕΙΑ ΣΤΟ ΝΟΜΟ ΑΤΤΙΚΗΣ , σε 5 άτοκες δόσεις.**

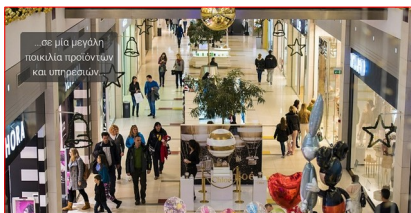

## ΓΙΝΕ ΚΑΙ ΕΣΥ ΜΕΛΟΣ ΤΟΥ ΣΥΝΕΤΑΙΡΙΣΜΟΥ ΟΤΕ



Γίνε και εσύ μέλος του Συνεταιρισμού



Αχιλλέα Παράσχου 145. Τ.Κ 11475 ΑΘΗΝΑ



210 8821800



synprote@gmail.com



Synote.gr



ΠΡΟΜΗΘΕΥΤΙΚΟΣ & ΚΑΤΑΝΑΛΩΤΙΚΟΣ  
ΣΥΝΕΤΑΙΡΙΣΜΟΣ ΠΡΟΣΩΠΙΚΟΥ Ο.Τ.Ε.

### ΑΙΤΗΣΗ

ΕΠΩΝΥΜΟ .....

ΟΝΟΜΑ .....

ΟΝΟΜΑ ΠΑΤΕΡΑ .....

ΟΝΟΜΑ ΜΗΤΕΡΑΣ .....

ΔΙΕΥΘΥΝΣΗ ΚΑΤΟΙΚΙΑΣ .....

.....Τ.Κ. ....

ΤΗΛΕΦ. ΟΙΚΙΑΣ .....

ΤΗΛΕΦ. ΚΙΝΗΤΟ .....

EMAIL .....

ΕΤΑΙΡΕΙΑ ΟΜΙΛΟΥ.....

ΥΠΗΡΕΣΙΑ ΠΟΥ ΥΠΗΡΕΤΩ .....

.....

ΤΗΛΕΦΩΝΟ ΥΠΗΡΕΣΙΑΣ .....

ΤΑΚΤΙΚΕΣ ΑΠΟΔΟΣΕΣ .....

ΑΡΙΘ.ΑΣΤΥΝ. ΤΑΥΤΟΤΗΤΑΣ .....

ΗΜΕΡ/ΝΙΑ ΓΕΝΝΗΣΗΣ .....

ΚΑΜ – ΑΜΑ .....

ΑΜΚΑ .....

ΑΦΜ .....

.....

ΑΘΗΝΑ ..... / ..... / 202....

### ΕΓΚΡΙΘΗΚΕ

Η Εγγραφή από το Δ.Σ

Την ..... / ..... / 202....

Με αριθμό Μητρώου .....

Προς : Το Διοικητικό Συμβούλιο του ΠΡΟΜΗΘΕΥΤΙΚΟΥ  
& ΚΑΤΑΝΑΛΩΤΙΚΟΥ ΣΥΝΕΤΑΙΡΙΣΜΟΥ ΠΡΟΣΩΠΙΚΟΥ ΟΤΕ.

Παρακαλώ να εγκρίνετε την εγγραφή μου σαν μέλος του ΠΡΟΜΗΘΕΥΤΙΚΟΥ  
& ΚΑΤΑΝΑΛΩΤΙΚΟΥ ΣΥΝΕΤΑΙΡΙΣΜΟΥ ΠΡΟΣΩΠΙΚΟΥ ΟΤΕ.

Δηλώνω δε με την παρούσα αίτηση ότι :

1. Αποδέχομαι ανεπιφύλακτα τις διατάξεις του ισχύοντος Καταστατικού του & τις αποφάσεις της Γενικής Συνέλευσης.
2. Θα εκπληρώνω απροφάσιστα όλες τις υποχρεώσεις μου προς τον Συνεταιρισμό.
3. Δεν είμαι μέλος άλλου ομοειδούς Συνεταιρισμού στον ίδιο τόπο.
4. Εξουσιοδοτώ τον Συνεταιρισμό, για εξόφληση των ειδών που προμηθεύτηκα με πίστωση ως & των λοιπών χρεών & υποχρεώσεών μου ( συνδρομή, κ.λπ. ), να παρακρατεί από την μισθοδοσία μου ή την σύνταξή μου από τον ΕΦΚΑ μέχρι & το ¼ των μηνιαίων αποδοχών μου. Επίσης σε περίπτωση ατομάκρυσής μου από την υπηρεσία, για οποιοδήποτε λόγο, εξουσιοδοτώ τον Συνεταιρισμό να παρακρατεί το σύνολο των οφειλών μου προς αυτόν από την αποζημίωσή μου ή από οποιοδήποτε άλλο χρηματικό ποσό που δικαιούμαι από την υπηρεσία.
5. Χορηγώ το δικαίωμα χρήσης των παρόντων στοιχείων μου, που αποτελούν προσωπικά μου δεδομένα, με την προϋπόθεση να μην καταστούν γνωστά σε τρίτους, για λόγους που δεν έχουν σχέση με την παρούσα ιδιότητά μου.

Ο – Η Αιτ .....